

Podrobný podélný profil: TRASA - P4905 M 1:200/20
Rozsah: km 0,00000 - km 0,08261

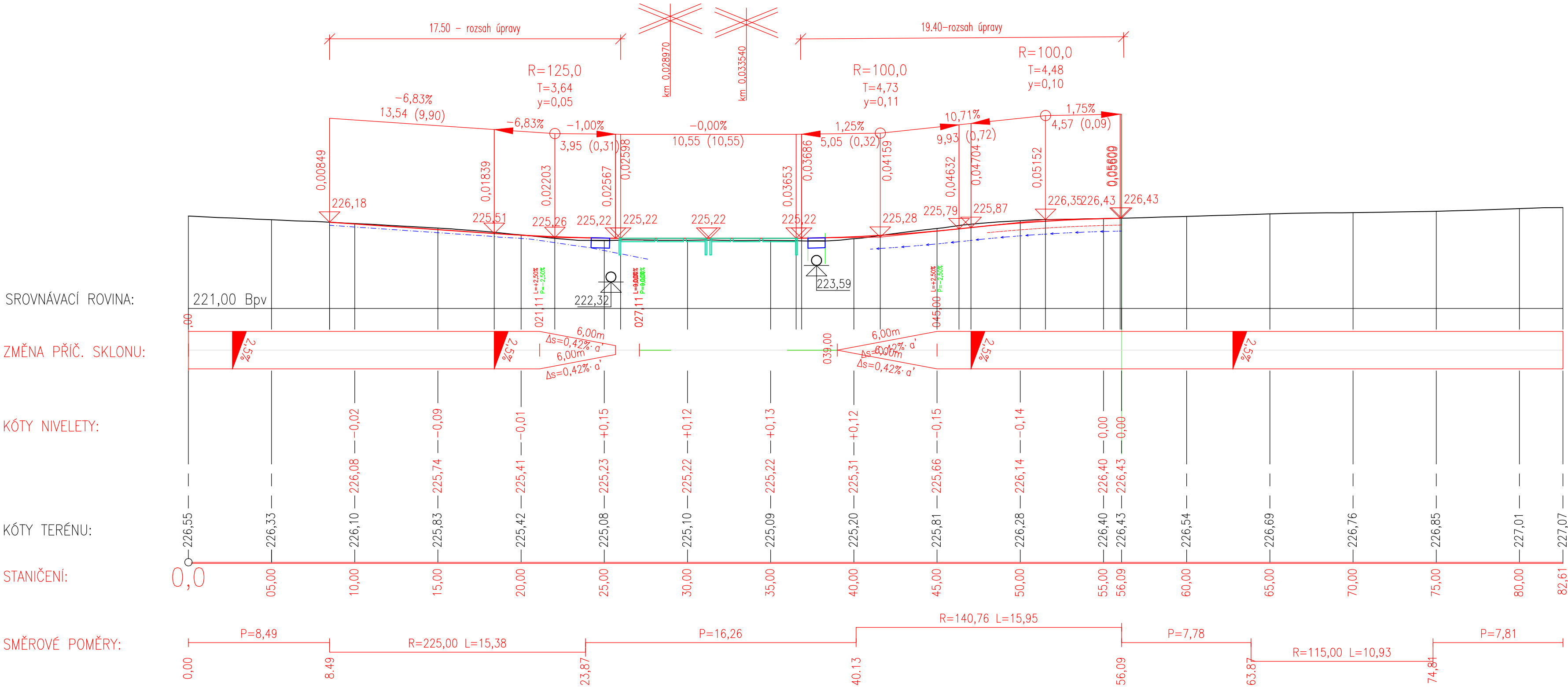

Jiná ověření:

Paré:

Orientační schéma:

Razítko oprávněné osoby:

Podpis:

Datum:

Revize:	Datum:	Popis:	Kontroloval:

Stavebník/Investor:

Adresa:

Zástupce investora:

Adresa:

Správa železnic, státní organizace

Diážděná 1003/7, 110 00 Praha 1

Stavební správa západ

Ke Štvanici 656/3, 186 00 Praha 8

SPRÁVA ŽELEZNIC

Zhotovitel díla:

Adresa:

Kontakt:

Správa železnic, státní organizace

Markéty Kuncové 990/12, 615 00 Brno

T: +420 972 235 830

E: 009sek@spravazeleznic.cz

SPRÁVA ŽELEZNIC

Zhotovitel části/objektu:

Adresa:

Kontakt:

Správa železnic, státní organizace

Markéty Kuncové 990/12, 615 00 Brno

T: +420 972 235 830

E: 009sek@spravazeleznic.cz

Hlavní projektant (HIP):

Specialista:

-

Ing. Jaroslav Macháček

Název stavby/akce:	Cyklická obnova trati v úseku Pardubice (mimo) - Kolín (mimo)	Označení investora:
Název části:	SO 01 Práce na žel. svršku v TÚ Pardubice - Přelouč	Zakázka:
Název objektu/díle části:	Návrh opravy přejezdu P4905	Označení objektu/komplexu:
Název přílohy:	Podélný profil	Číslo přílohy (typ/pořadí):
Název díle části přílohy:	-	02 002
Odpovědný projektant:	Zpracovatel přílohy:	Měřítka:
Ing. Jaroslav Macháček	Ing. Jaroslav Macháček	1:250
Kraj:	Katastrální území:	Formáty:
Pardubický kraj	Lány na Dřívku [679071]	10XA4
		TUDU:
		150120
Označení investora:	Stupeň dokumentace:	Část:
		Objekt:
		Podoblast:
		Příloha:
		Revize:

[Prostor pro další informace]